

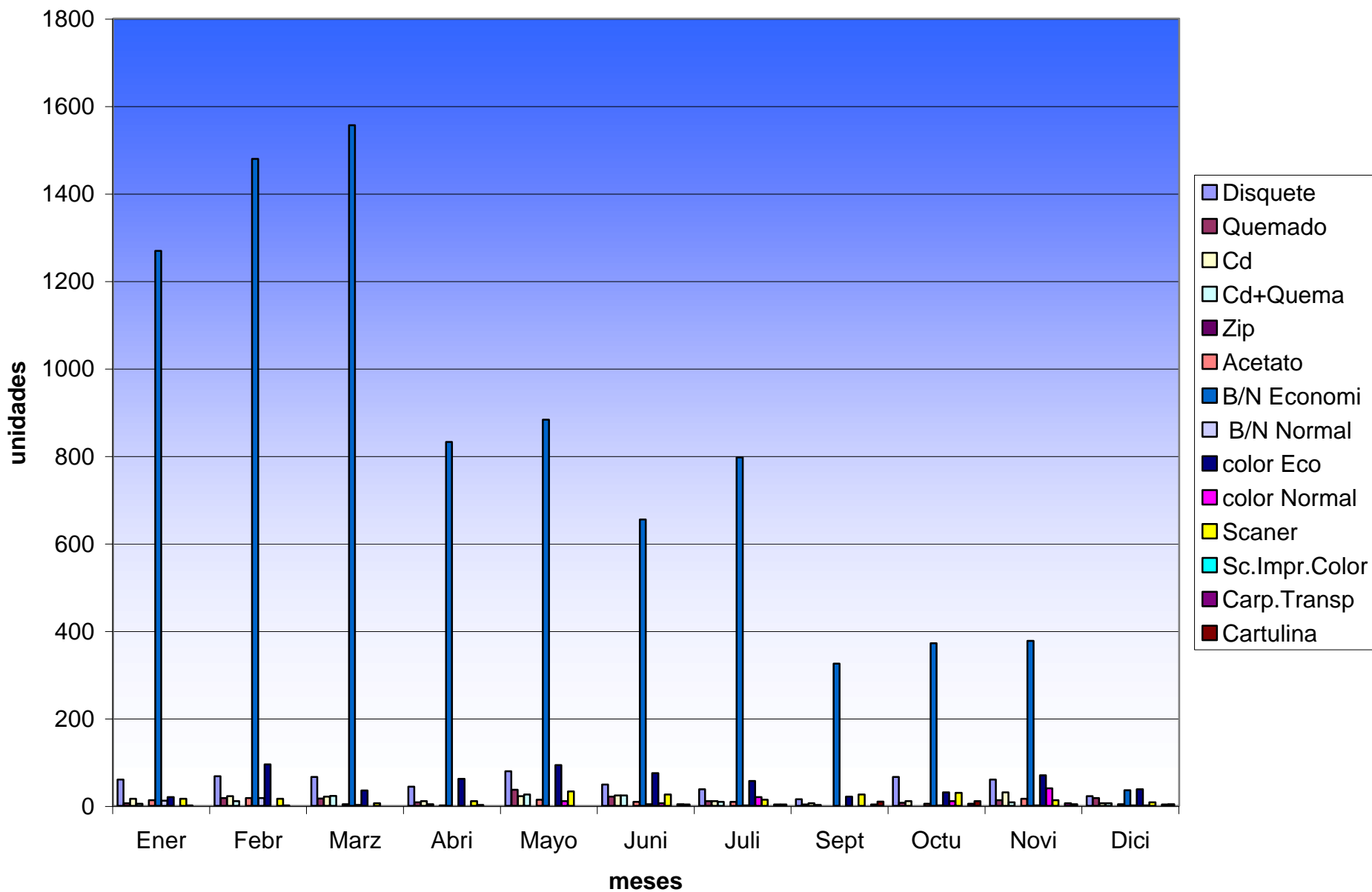

	Ener	Febr	Marz	Abri	Mayo	Juni	Juli	Sept	Octu	Novi	Dici	Total Produ
Disquete	60	68	66	44	79	49	38	15	66	60	22	567
Quemado	6	18	17	8	37	21	11	3	7	13	18	159
Cd	16	22	21	11	22	24	11	6	11	31	6	181
Cd+Quema	5	11	23	4	26	24	9	2	0	8	6	118
Zip	0	0	0	0	0	0	0	0	0	0	0	0
Acetato	13	18	4	1	14	9	9	0	5	16	4	93
B/N Economi	1269	1479	1556	832	883	655	797	325	372	377	36	8581
B/N Normal	12	18	2	0	0	4	1	0	1	1	1	40
color Eco	20	95	35	62	93	75	57	21	31	70	38	597
color Normal	0	0	0	0	11	6	20	0	11	40	1	89
Scanner	16	16	6	11	33	26	14	26	30	13	8	199
Sc.Impr.Color	1	1	0	2	0	0	0	0	0	0	0	4
Carp.Transp	0	0	0	0	0	4	3	3	5	6	3	24
Cartulina	0	0	0	0	0	3	3	10	11	4	4	35
<b>Total Bs</b>	<b>522400</b>	<b>686400</b>	<b>643200</b>	<b>594900</b>	<b>857600</b>	<b>654400</b>	<b>626500</b>	<b>247100</b>	<b>395100</b>	<b>546100</b>	<b>150300</b>	<b>5924000</b>

**Relacion Insumos Enero a Diciembre 2004  
Sala de Computacion ULA Tachira - OPSU**

### Insumos Enero-Diciembre2004





# Usuarios atendidos 2004

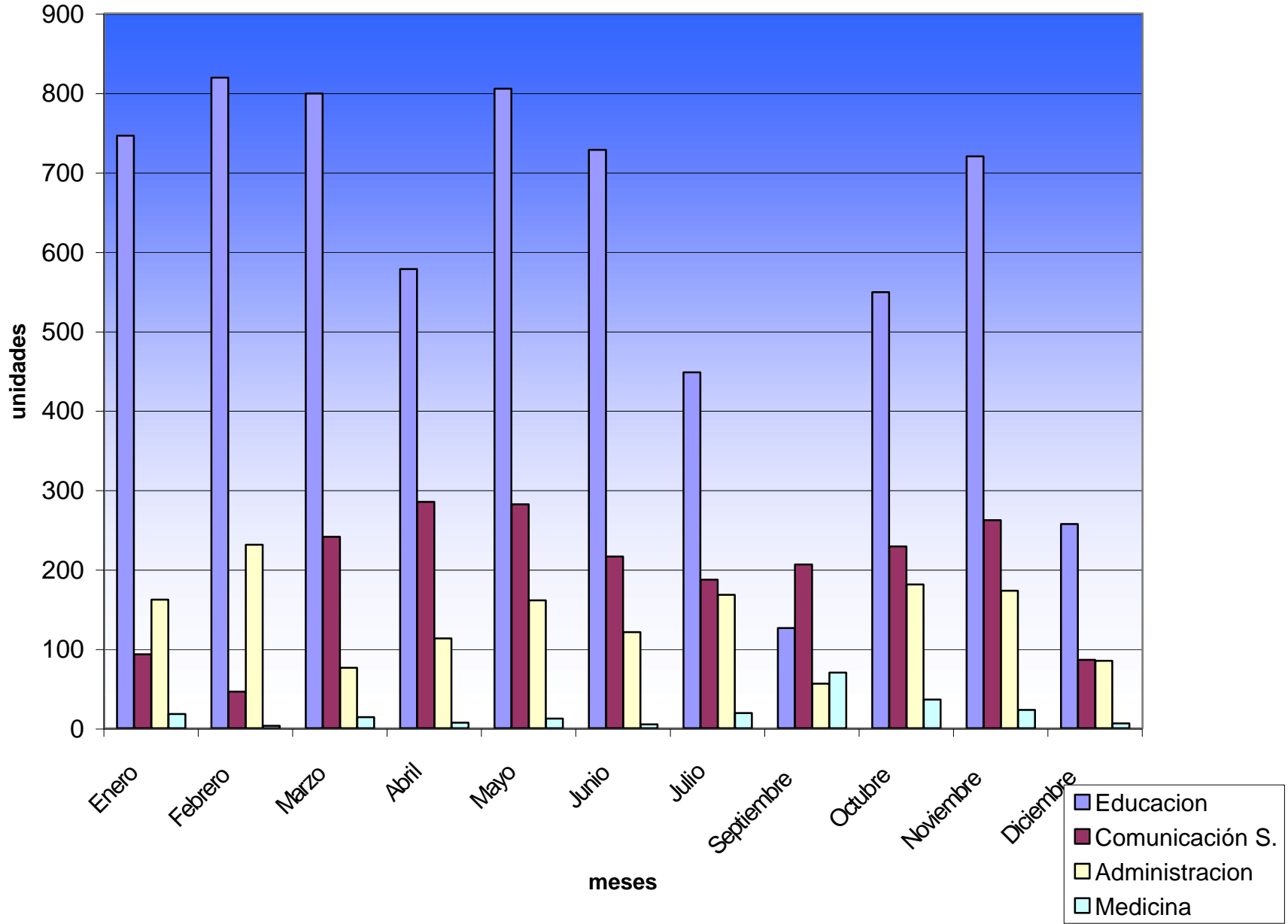



Universidad de Los Andes Tachira - Sala de Computacion  
 Proyecto Alma Mater  
 Estadística Anual de Insumos 2004



	Ene	Febr	Mar	Abri	Mayo	Juni	Juli	Sept	Octu	Novi	Dici	Total
Disquetes	60	68	66	44	79	49	38	15	66	60	22	567
	60000	68000	66000	66000	118500	73500	57000	22500	99000	90000	33000	753500
QuemadodeCd	6	18	17	8	37	21	11	3	7	13	18	159
	2400	7200	6800	6400	29600	16800	8800	2400	5600	10400	14400	110800
C.D	16	22	21	11	22	24	11	6	11	31	6	181
	20800	28600	27300	22000	44000	48000	22000	12000	22000	62000	12000	320700
CD+Quemado	5	11	23	4	26	24	9	2	0	8	6	118
	8500	18700	39100	11200	72800	67200	25200	5600	0	22400	16800	287500
Zip	0	0	0	0	0	0	0	0	0	0	0	0
	0	0	0	0	0	0	0	0	0	0	0	0
Acetatos	13	18	4	1	14	9	9	0	5	16	4	93
	15600	21600	4800	1800	25200	16200	16200	0	9000	28800	7200	146400
Impre.B/N Econ.	1269	1479	1556	832	883	655	797	325	372	377	36	8581
	380700	443700	466800	416000	441500	327500	398500	162500	186000	188500	18000	3429700
Imp.B/N Normal	12	18	2	0	0	4	1	0	1	1	1	40
	8400	12600	1400	0	0	3600	900	0	900	900	900	29600
Imp. Color Econ.	20	95	35	62	93	75	57	21	31	70	38	597
	16000	76000	28000	62000	93000	75000	57000	21000	31000	70000	38000	567000
I.Color Normal	0	0	0	0	11	6	20	0	11	40	1	89
	0	0	0	0	16500	9000	30000	0	16500	60000	1500	133500
Scanner	16	16	6	11	33	26	14	26	30	13	8	199
	8000	8000	3000	5500	16500	13000	7000	13000	15000	6500	4000	99500
Sca.IColorNorm	1	1	0	2	0	0	0	0	0	0	0	4
	2000	2000	0	4000	0	0	0	0	0	0	0	8000
Carpetas.Trans	0	0	0	0	0	4	3	3	5	6	3	24
	0	0	0	0	0	2800	2100	2100	3500	4200	2100	16800
Cartulinas	0	0	0	0	0	3	3	10	11	4	4	35
	0	0	0	0	0	1800	1800	6000	6600	2400	2400	21000
Total Bs.	522400	686400	643200	594900	857600	654400	626500	247100	395100	546100	150300	5924000

5924000

## Gestion 2004 en bolivares

